

EL COLECTIVO CRITICA QUE EL EQUIPO REDACTOR NO HAYA CONTADO CON BIÓLOGOS

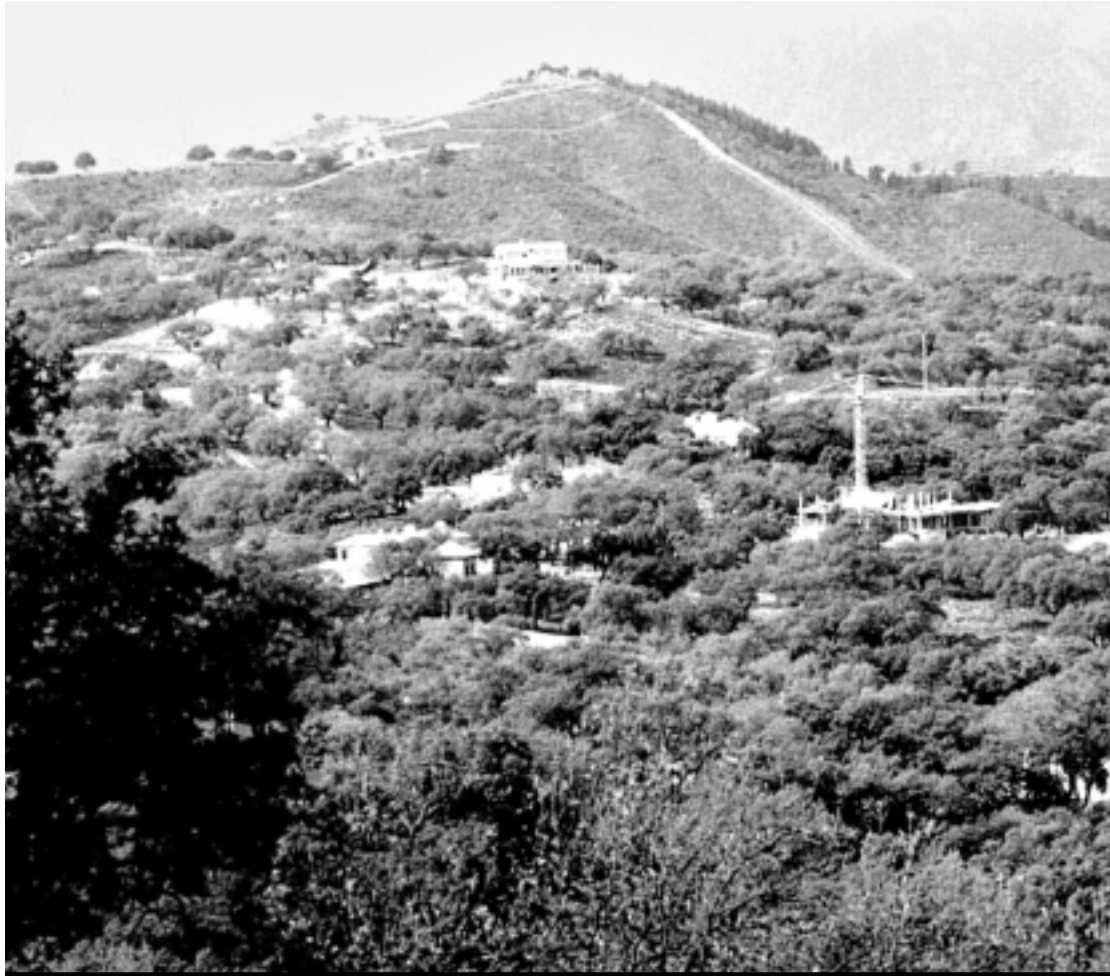

PROTECCIÓN. Vista de la zona de Elviria en el municipio malagueño de Ojén.

URBANISMO

El alcornocal de Elviria, en peligro

La Sociedad Española de Ornitología ha dedicado un capítulo especial al alcornocal de Elviria en sus alegaciones. Según denuncia este colectivo, este espacio de alto valor ecológico recibe "una protección inferior a la que merece" pese a ser "una de las joyas de la corona" de la Costa occidental. Por eso, exige que se le dote del máximo grado de protección y no la figura de Zona de Interés Territorial que contempla el POT, ya que en la actualidad está reconocido como complejo serrano en el Plan Especial de Protección del Medio Físico de Málaga de la Junta. Asimismo, la SEO también reclama que se protejan el alcornocal sobre arenas del coto de los Dolores en Marbella y el de la Cala de Mijas, ya que ambos constituyen dos reliquias litorales de este tipo de bosques.

INFRAESTRUCTURAS

La variante de Vélez se llamará Avenida de las Naciones

El alcalde del municipio presentará mañana una moción en el Pleno para que sea aprobada

MAYTE CORTÉS

■ VÉLEZ-MÁLAGA. El alcalde de Vélez-Málaga, Antonio Souvirón (PSOE), presentará al Pleno de mañana una moción en la que solicita la denominación de Avenida de las Naciones para la nueva travesía abierta al tráfico en la circunvalación del municipio, desde la rotonda de Andalucía, y su prolongación hasta la glorieta dedicada a la Inmaculada Concepción, en el Camino de Remanentes.

Según explicó el regidor, con la propuesta la ciudad Vélez-Málaga se consigue un doble objetivo. Por un lado, contribuir a la difusión de una gran efeméride, como es el 60 aniversario de la constitución de la Organización de las Naciones Unidas (ONU), formada por 191 estados miembros y foro permanente de trabajo por la paz y de cooperación entre los pueblos.

De esa forma, según explicó, la nueva Avenida de las Naciones, a la vez que reforzará la imagen de Vélez-Málaga como un ejemplo de convivencia pacífica, resultado del gran avance social y cultural que sigue experimentando y de la lucha contra la exclusión, "nos recordará permanentemente los objetivos de la ONU para el milenio".

De hecho, el Ayuntamiento pretende que aprovechando la visita del embajador de Canadá a la Escuela de Enfermería de Almayate denominada Norman Betune, en honor al médico de este país que contribuyó a salvar vidas en el triste episodio de la carretera de Almería, sea ésta junto a la española las primeras banderas que se alcen en la citada vía.

Piden más protección de los espacios naturales en el POT

La Sociedad Española de Ornitología ha presentado alegaciones al plan urbanístico del que critica que margina a la naturaleza silvestre de esta zona que está al borde de la desaparición

RAQUEL GARRIDO

■ MÁLAGA. Las críticas al Plan de Ordenación Territorial de la Costa del Sol occidental (POT) no se han hecho esperar. La escasa protección que contempla el plan urbanístico para los espacios naturales de la franja litoral ha llevado a la Sociedad Española de Ornitología (SEO) de Málaga a presentar alegaciones al considerar que la naturaleza silvestre de esta zona queda "olvidada y marginada".

En el escrito presentado por este colectivo, al que ha tenido acceso este periódico, se exige la protección de los reductos de hábitats

protegidos por la directiva comunitaria 92/43 de Hábitats, entre los que destacan la Punta de Calaburras en Mijas; las playas de la residencia de tiempo libre y Torre Real de Zaragoza, en Marbella; las de Saladillo y Castor, en Estepona, y Punta Chullera, en Manilva.

Y es que la SEO considera que el urbanismo que se ha concentrado en la franja litoral en los últimos años ha provocado "un gran desastre ecológico que sólo ha dejado reductos maltrechos y dispersos de vegetación".

La razón se debe, según el colectivo ecologista, a que el equipo redactor del plan de la Costa está

formado "mayoritariamente" por profesionales del urbanismo y las infraestructuras, además de no disponer de una sección propia pese a su importancia.

Respecto a la delimitación de los espacios naturales protegidos, el colectivo aseguró que el POT mantiene las zonas establecidas previamente por la Renpa, la Red Natura 2000 y el Plan Especial de Protección del Medio Físico.

Por contra, asegura que añade amplios espacios de protección nuevos mediante la figura de Zona de Interés Territorial que está enfocada a la conservación de un "paisaje atractivo" en el que puedan emplazarse campos de golf, complejos hoteleros y zonas residenciales de baja intensidad.

Esto les ha llevado a reclamar que se declaren como suelo no urbanizable de especial protección y su interconexión entre sí y con las sierras próximas mediante una serie de anchos corredores ecológi-

cos fluviales estratégicos que "se extiendan más allá del dominio público hidráulico".

En este sentido, la SEO señala que el plan de la Costa no establece "una auténtica y eficaz red de intercomunicación natural" entre el dominio litoral y el serrano.

La ejecución de las actuaciones que contempla el plan urbanístico

CONSERVACIÓN

La SEO propone que se conecten entre sí y con las sierras próximas mediante corredores ecológicos fluviales

de la Costa occidental supondrá una inversión de 4.345 millones de euros en los próximos 15 años, sobre todo, para infraestructuras y comunicaciones de los nueve municipios que están integrados.

SEGURIDAD

Estepona instalará cámaras en el exterior de los colegios

EFE

■ ESTEPONA. El Ayuntamiento de Estepona instalará cámaras de vigilancia en el exterior de los centros educativos, según anunció el concejal de Seguridad Ciudadana, José Ignacio Crespo, que lo calificó

de sistema "pionero" para evitar actos de vandalismo y "trapicheo de drogas" en los institutos. Crespo aseguró que se trata de una medida legal, ya que las cámaras se ubicarán en el exterior de los recintos, y señaló que podría comenzar a funcionar en dos o tres me-

ses. El sistema, cuyo coste de instalación se desconoce por ahora, controlará todo el perímetro de los colegios e institutos y estará conectado directamente con la Jefatura de la Policía Local para actuar de inmediato si se detecta alguna incidencia.



MAR DE ALBORÁN. Imagen de un instituto de Estepona.

E. JEREZ