

La Sociedad Española de Ornitología ya destacó en su momento la importancia de las comunidades animales y vegetales que hay en Elviria.

A. Gómez

Diputación pide a la Junta protección para el alcornocal litoral de Elviria

Marbella Express
Marbella

El Área de Medio Ambiente de la Diputación de Málaga remitió a la Consejería de Medio Ambiente de la Junta de Andalucía en el día de ayer una propuesta para la protección de un total de 29 espacios naturales de la provincia, entre los que destaca el alcornocal litoral de Elviria, situado en Marbella.

De este modo, la idea es pasar de las 89.067 hectáreas protegidas que existen en la actualidad a 215.422. Como señaló el diputado del ramo, Miguel Esteban Martín, la conservación de la biodiversidad es "uno de los pilares fundamentales de la lucha contra el cambio climático".

Tres categorías distintas

La propuesta dirigida a Medio Ambiente divide los espacios en hasta tres categorías: una referida a la ampliación de la extensión de espacios protegidos, otra que atañe a espacios naturales cuya protección aún no ha sido propuesta y una tercera, en la que se enmarca el alcornocal de Elviria, que alude a la reactivación

El Área de Medio Ambiente de Diputación solicitó a la Consejería protección para un total de 29 espacios naturales repartidos por toda la provincia

de propuestas defendidas por colectivos ciudadanos históricamente.

De acuerdo con lo publicado en este periódico, meses atrás la Sociedad Española de Ornitología-SEO Málaga solicitó a las autoridades la protección para este enclave tanto por sus valores naturales, con importantes y variadas comunidades animales y vegetales, como por la singularidad de sus paisajes.

Como publicó este periódico, SEO-Málaga pidió meses atrás este reconocimiento para el alcornocal por sus valores naturales y sus singulares paisajes

Del mismo modo, desde Diputación se ha pedido la misma protección para el alcornocal de Puertollano, ubicado en el término municipal de Ojén pero al que desde diversos grupos ecologistas se señala como una parte más del existente en Elviria.

Otros dos espacios

Por otra parte, por lo que se refiere a aquellos espacios cuya para los que nunca se había solicitado protección, cabe reseñar que dos de ellos se encuentran también en la ciudad. Se trata de la Cueva de Nagüeles, situada en el paraje del mismo nombre, y la Duna de la Adelfa.

En este mismo grupo se sitúan, asimismo, otros lugares con

encanto de la provincia, caso de la Hoz de Marín en Archidona, los riscos de Cartajima y Júzcar, las últimas playas naturales de Casares y Manilva, el Peñón del Cuervo o las angosturas del río Guadalmina, situadas en el término municipal del vecino Benahavís.

Una preservación efectiva

Para el diputado provincial de Medio Ambiente, que mostró su confianza en que la Junta apruebe la propuesta, es necesario, asimismo, que se realice un esfuerzo para que la preservación de estos enclaves sea efectiva.

De este modo, manifestó en ese sentido que "no basta con que estos espacios se incluyan en un catálogo", sino que, además, hace falta trabajar para "limitar la presión urbanística, industrial y humana" a la que se enfrentan cada día.

Para el diputado provincial de Medio Ambiente, "no basta con que estos espacios se incluyan en un catálogo", sino que hay que hacer un esfuerzo por preservarlos

En la actualidad, la provincia cuenta con un total de 23 espacios protegidos que suman 89.067 hectáreas, mientras que la Red Natura 2000 de la UE incluye en su catálogo de Lugares de Interés Comunitario 41 espacios que engloban 169.109 hectáreas.

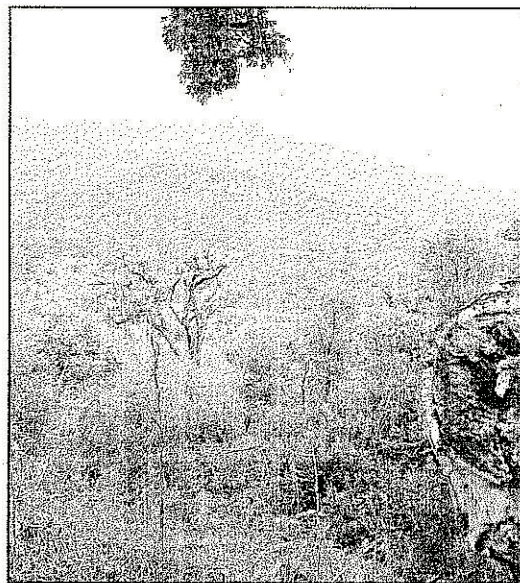

También se ha pedido protección para el situado en Puertollano. A. G.

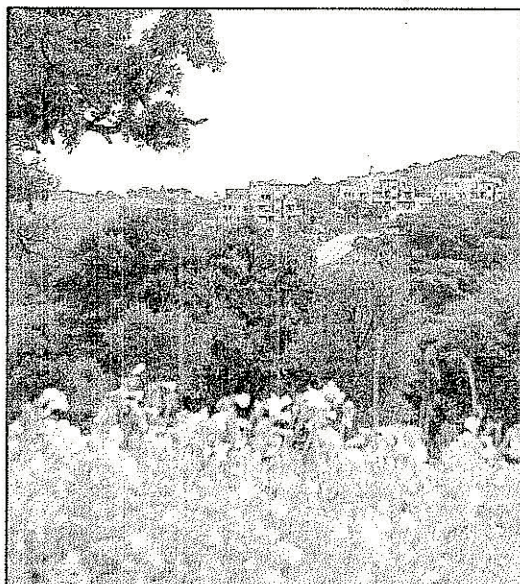

La provincia cuenta con un total de 23 espacios protegidos. A. G.